Tema

Krimier for børn

12 BØGER

FOR DIG DER ER VILD MED MYSTERIER OG KRIMI

Børnebiblioteket er fyldt med gode krimier.

Vi har fundet 12 gode krimier, fyldt med spænding og gåder som du helt klart skal kaste dig over næste gang du mangler en god bog...

Og når du er færdig med dem, hjælper bibliotekaren dig gerne videre med flere spændende krimier :)

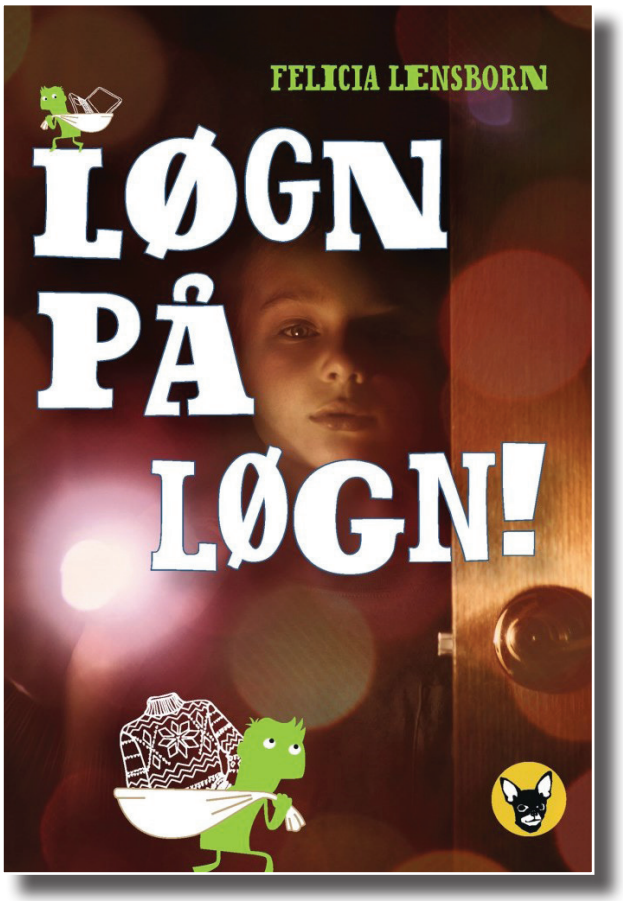

Løgn på løgn
af Felicia Lensborn:

Man skal ikke lyve. Er man først begyndt at lyve, tager den ene løgn den anden, og pludselig er man i store problemer. Det opdager Oscar og hans venner, da en løgn om en grim, islandsk sweater bliver til store problemer i en meget mørk kælder.

Alder: 8- 10 år
Serie: Dingo Mini roman
Placering: Lette bøger

Kidnappet
af Jørn Jensen:

En mand løber frem mod Oliver. Han flygter ud mod stien, så hurtigt han kan. Oliver løber over mod gangbroen og får fat i et tov, som hænger ned fra den. Han når så højt op, at manden ikke kan nå ham. Men hvor blev han af?

Alder: 10-12 år
Serie: Koldt blod
Placering: Lette bøger

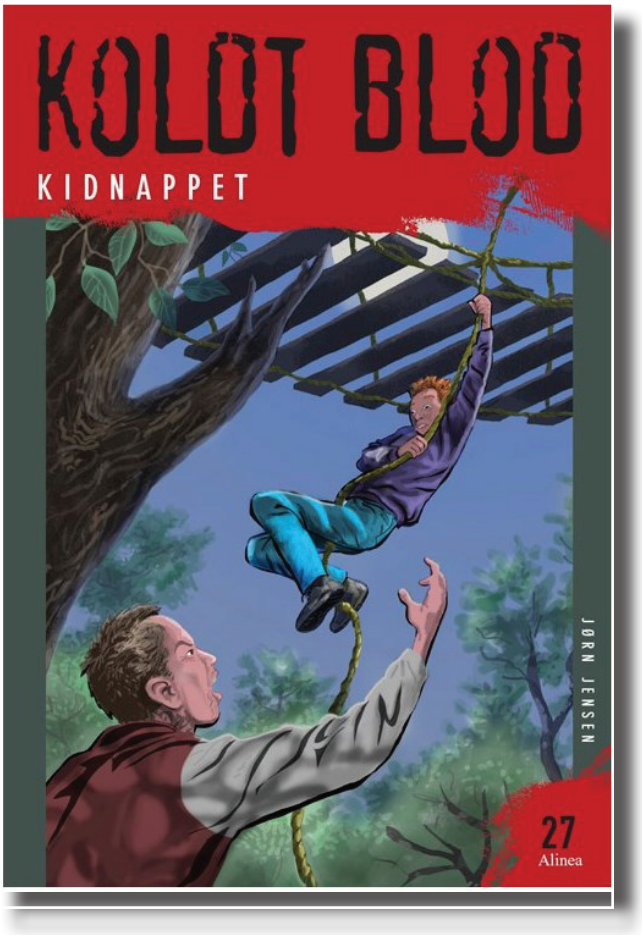

De 5 på skatteøen
af Enid Blyton:

Tre historier om De 5 som kommer ud for mange eventyr og gådefulde mysterier. Julian, Anne, Dick og Georg og hunden Tim mødes, og de tager på eventyr på Kirrinøen og i området omkring Kirrinhytten, hvor de hjælper med at fange tyve, spioner og smuglere.

Alder: 9-12 år
Serie: De 5
Placering: Krimi

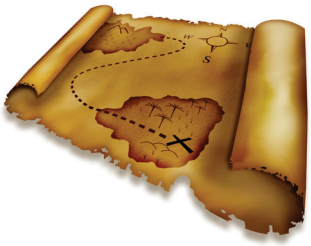

Buksebanden - Gåden om sneuhyret
af Thomas Brezina:

Rygterne om et sneuhyre på pisterne ved skisportsstedet Kitzbühel, får børnene Alex, Dominik, Lilo og Poppi til at stifte detektivgruppen Buksebanden. Og snart er de på sporet af mere end blot et spøgelse

Alder: 9-11 år
Placering: Krimi

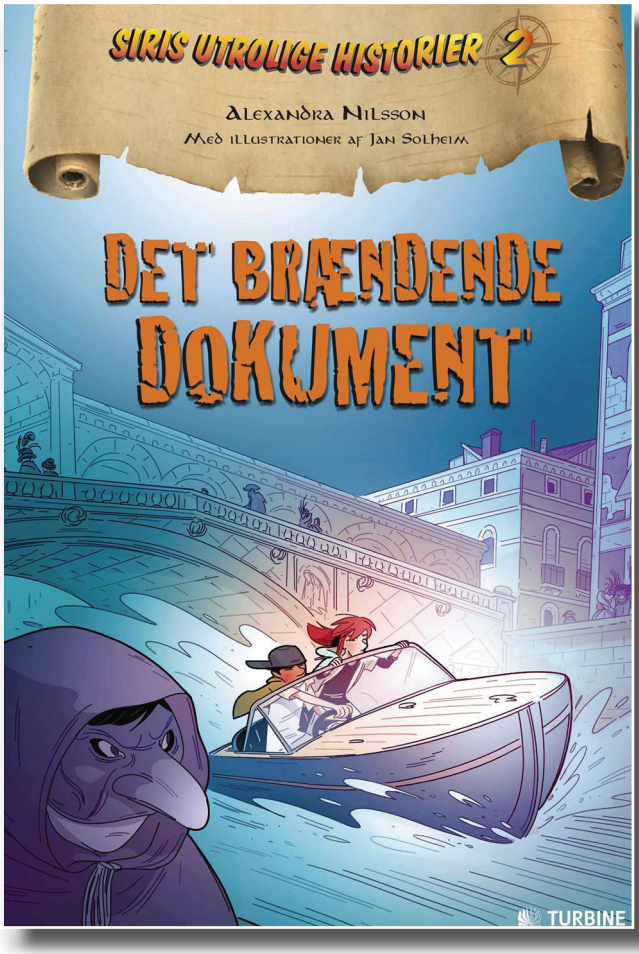

Det brændende dokument af Alexandra Nilsson:

Siri er med sin mor, Mia, i Venedig for at aflevere et gammelt dokument til museet. Det gamle papir handler om en århundrede gammel mordgåde knyttet til Foscari-familien. Dokumentet bliver stjålet umiddelbart efter at de har afleveret det.

Alder: 9-12 år
Serie: Siris utrolige historier
Placering:Krimi

Den skjulte diamant af Jens Blendstrup:

”Det røde tårns venner” finder ud af, at der foregår noget skummelt og mystisk på byens plejehjem. Hvem mon det er, der står bag? Det vil de fem finde ud af.

Alder: 8-12 år
Serie: Kokseby
Placering: Lette bøger

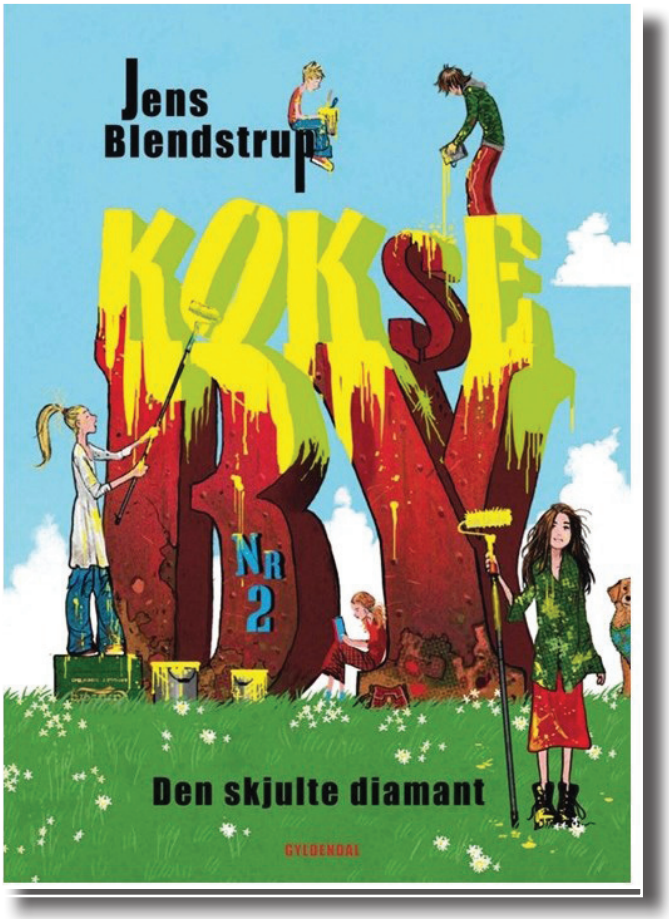

Marabuens støvle
af Jürgen Bansscherus:

Den tyggegummielskede privatdetektiv Kwiatkowski påtager sig for 23. gang en indviklet sag. Hvem saboterer filmselskabets optagelser til en ny detektivfilm og stjæler filmproducentens håndrullede cigarer og hvorfor?

Alder: 9-11 år
Serie: En sag for Kwiatkowski
Placering: Krimi

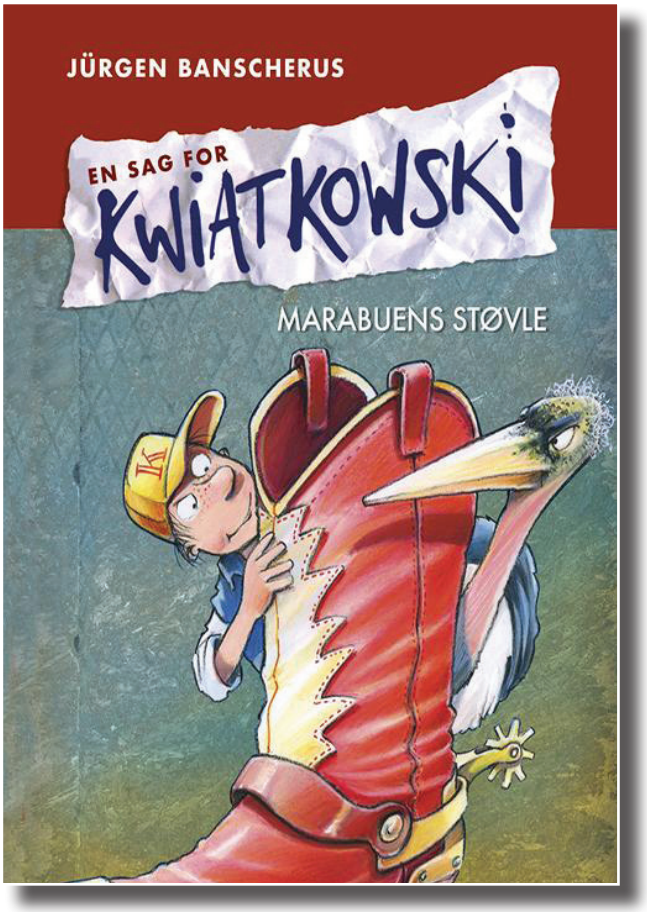

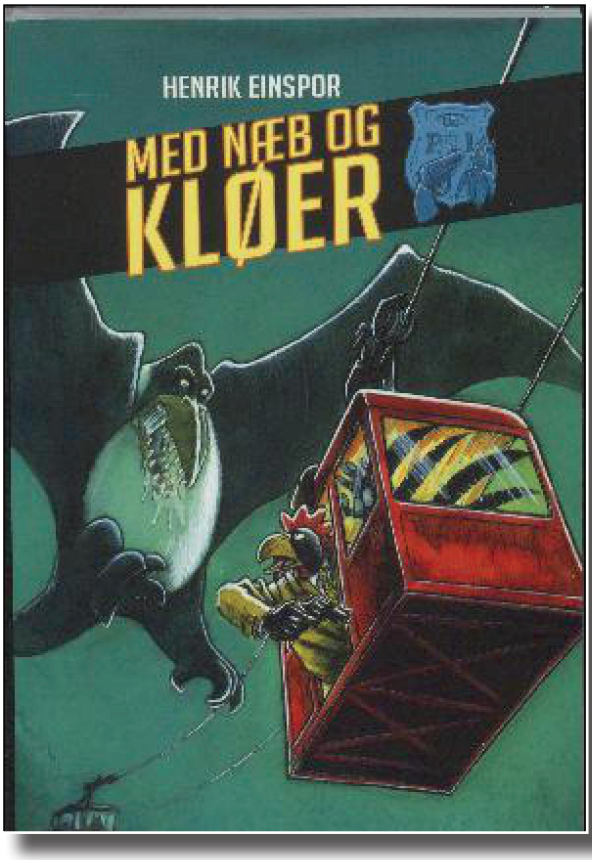

Med næb og klør
af Henrik Einspor:

Der er endnu en gang fart på for snushanen Hansi Hønegal, som denne gang skal finde et forsvundent fossil, men som snart støder på en gammel fjende.

Alder: 9-11 år
Serie: Hansi Hønegal
Placering: Lette

MindCraft
af Lars Henriksen:

Et mord på en lærer og en skolekammerats pludselige forsvinden sætter skolebladet Kapows hårdtarbejdende redaktion på sporet af en sammensværgelse mellem den sektlignende bevægelse MindCraft og skoletandlægerne.

Alder: 13-15 år
Placering: Ung

Morderiks bror
af Christina Vanessa Lauridsen:

Der er noget galt med min bror. Han er ikke den samme mere. Hans blik er anderledes og han gør mærkelige ting. Først døde min kat. Men det var kun en advarsel. Næste gang er det min tur.

Alder: 11-14 år
Placering: Krimi

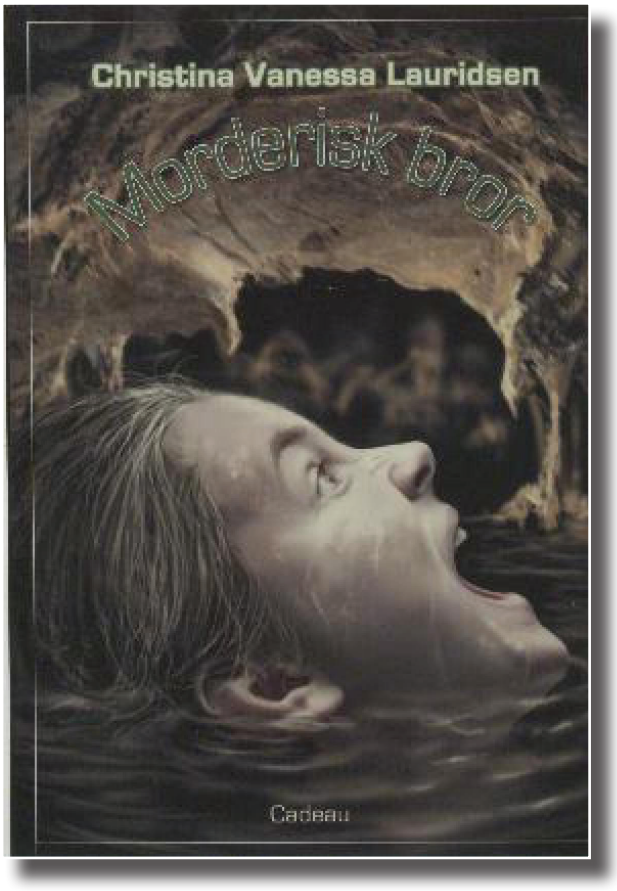

Mumie-mysteriet
af Martin Widmark:

Klassekammeraterne Lasse og Maja har deres eget detektivbureau og de løser den mystiske sag om det forsvundne maleri på Vestermomstrups kunstmuseum.

Alder: Fra 9-12 år
Serie: Lasse Majas detektivbureau
Placering: Krimi

SMS fra graven
af Ben Nevis:

En excentrisk klunser, George, forsvinder og efterlader et mystisk brev der fører de tre detektiver, Jupiter, Pete og Bob, til pyramiderne i Egypten, hvor de forsøger at løse mysterie

Alder: 9-12 år
Serie: De tre detektiver
Placering: Krimi

Sony Ericsson
Z310i
Hej hvad laj
18:07
Fortsæt
Mere

Ringsted Bibliotek og Borgerservice

Marts 2017